

23^o Congresso Nacional
18^o Encontro Nacional de Internos
e Jovens Médicos de Família

MGF

Évora



ASSOCIAÇÃO PORTUGUESA DE
MEDICINA GERAL E FAMILIAR

VOLUNTARIADO NO GAT-CHECKPOINTLX RELATO DE PRÁTICA

Francisco Ferreira e Silva^{1,2}; Luís Miguel Duque²; Miguel Rocha²; João Brito²

¹USF Amora Saudável; ²CheckPointLx - GAT

GAT-CheckpointLX



**CENTRO DE BASE COMUNITÁRIA,
DIRIGIDO A HOMENS QUE TÊM SEXO
COM HOMENS (HSH)**



**RASTREIO RÁPIDO, ANÓNIMO,
CONFIDENCIAL E GRATUITO DO VIH E
OUTRAS IST'S ACONSELHAMENTO
E REFERENCIAÇÃO AOS CUIDADOS DE
SAÚDE**



**EQUIPA CONSTITUÍDA POR HSH PARA
QUE SEJA FACILITADO O ACESSO
À PREVENÇÃO E À SAÚDE SEXUAL DE
UMA FORMA MAIS EFICAZ E
CONGRUENTE COM A REALIDADE.**

CheckpointLX equipa

Diogo ^{MD} Medina	Eugénio ^{MD} Teófilo	Francisco ^{MD} Silva	João Moreira ^{MD} Sousa	João Roxo ^{MD}	Luís Reis ^{MD} Almeida
Miguel ^{MD} Duque*	Alexandre ^{RN} Gomes	Miguel ^{RN} Rocha*	Rui ^{RN} Guerreiro	Fernando ^{CHW} Ferreira	Jesus Rojas ^{CHW}
	João Brito ^{CHW} *	Luís ^{CHW} Veríssimo	Marcos ^{CHW} Carvalho	Nuno Pinto ^{CHW}	

7 MDs, 3 RNs, 6 CHWs

CheckpointLX o que fazemos



Preservativos e
lubrificantes



Aconselhamento feito
por pares



Testes rápidos



Consulta médica e de
enfermagem



Notificação anónima
de parceiros



Grupos de suporte



Confirmação de testes
reativos e infeção
aguda por HIV



Acompanhamento à
1ª consulta hospitalar



Administração de
vacinas e terapêutica
IM



Serviços de
telemedicina

CheckpointLX Testes rápidos - 2018

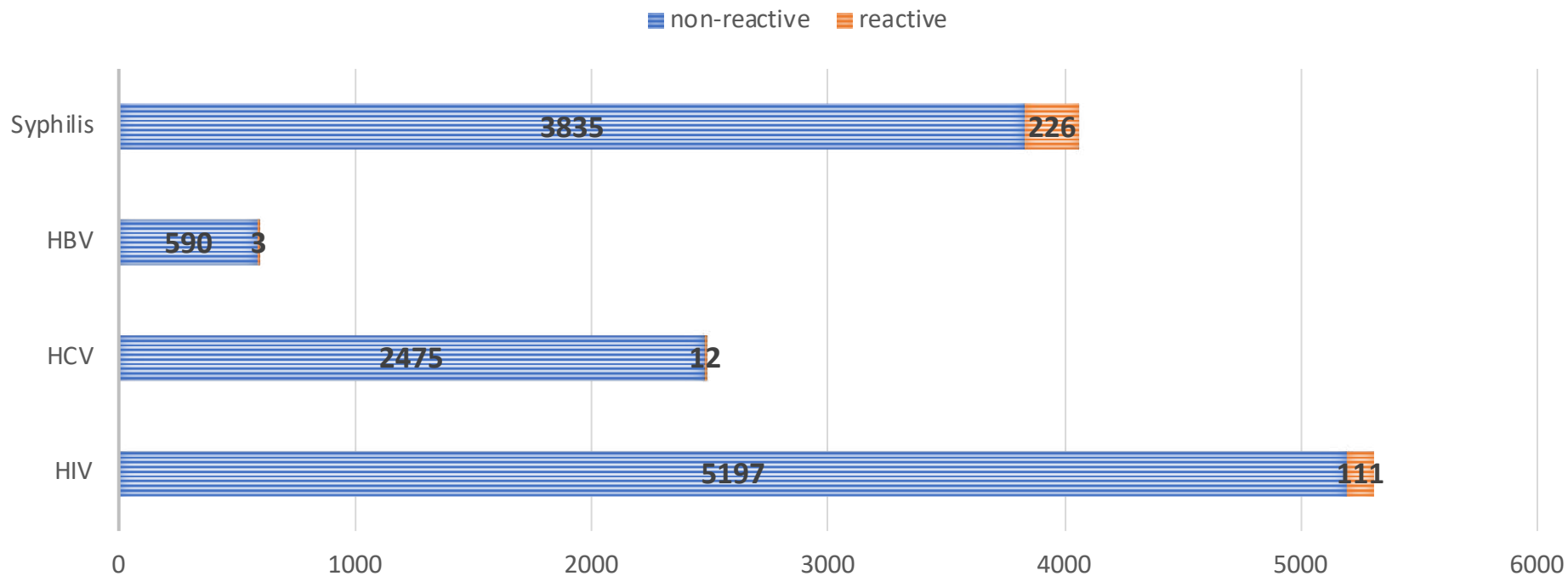

CheckpointLX

Checklist



Rotina, sintomático ou notificação por parceiros



Rastreio de ISTs:

-Chlamydia trachomatis

-Neisseria gonorrhoea

-Sífilis



Rastreio do cancro anal e pesquisa de HPV



Educação saúde sexual

-Sexo seguro

-Informações sobre o PrEP

-Importância de notificar parceiro



Tratamento de ISTs

-Prescrição e administração



Vacinas – Hepatite A/B e HPV



Referenciações para outros cuidados de saúde

A minha experiência



118 consultas



102 pesquisas de CT/NG por PCR



35 serologias para sífilis

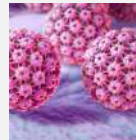

63 citologias anais e pesquisa de HPV

Material da consulta

Material para colheita de espécimes para pesquisa de CT/NG por PCR e serologias para sífilis/hepatite



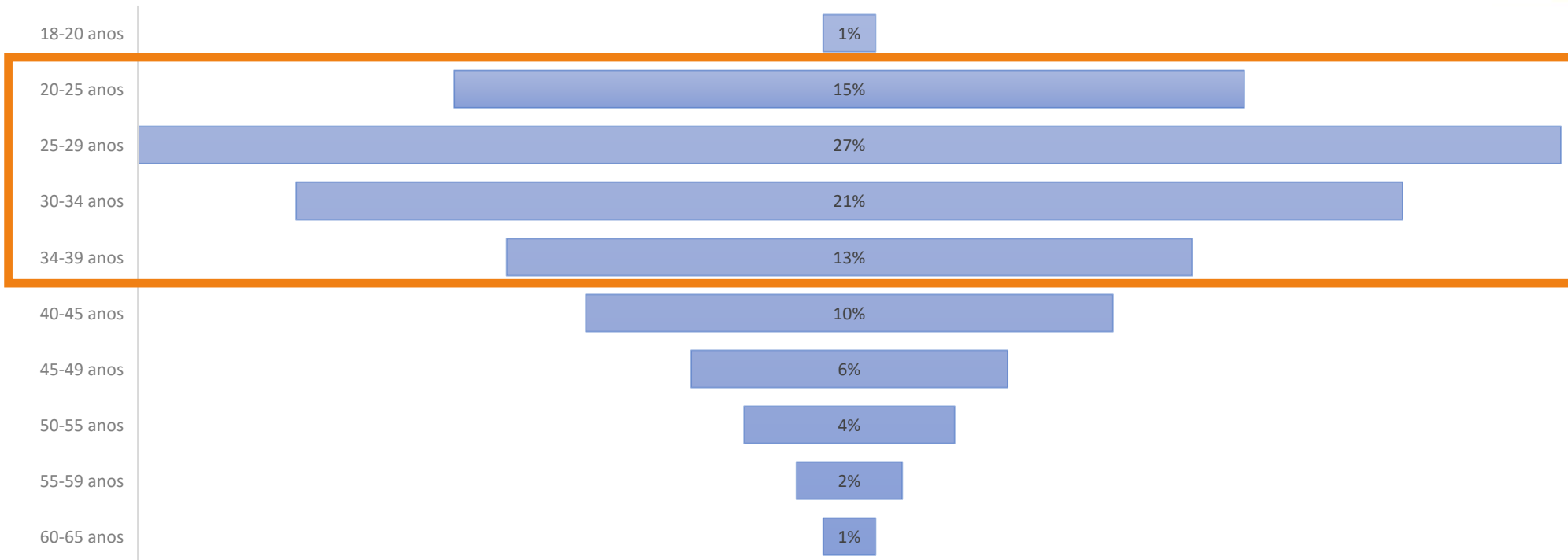

Legenda: Pirâmide etária dos utentes da consulta médica do CheckPointLx

Motivo de Consulta

Parceiro
9.4%

IST
30.2%

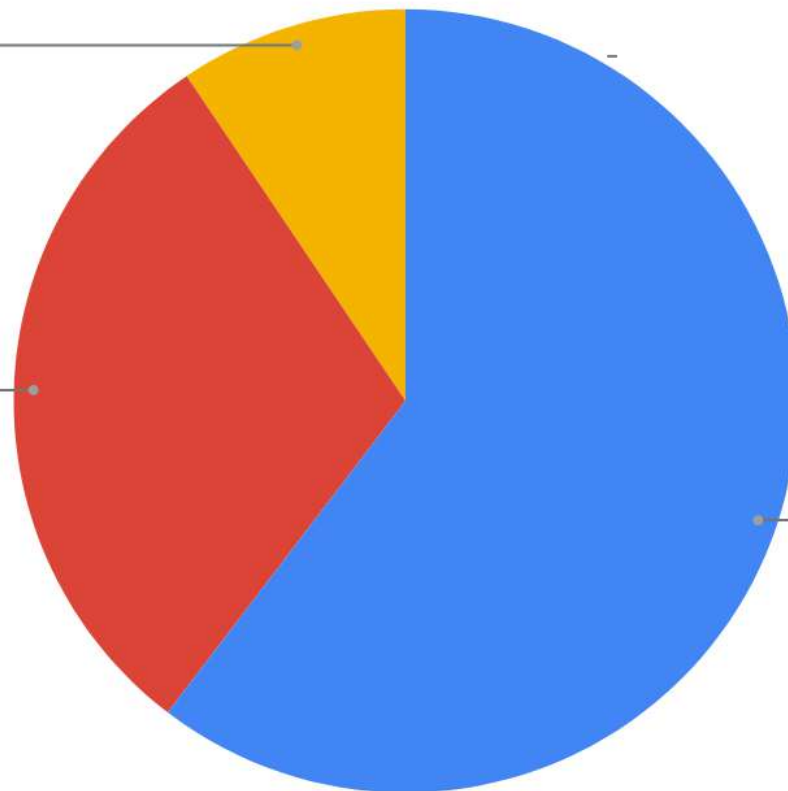

Rotina
60.4%

Legenda: Motivos de consulta dos pacientes que vieram à minha consulta
-Parceiro – notificação de ISTs por parceiro sexual
-IST – sinais ou sintomas de IST

Infecção por VIH

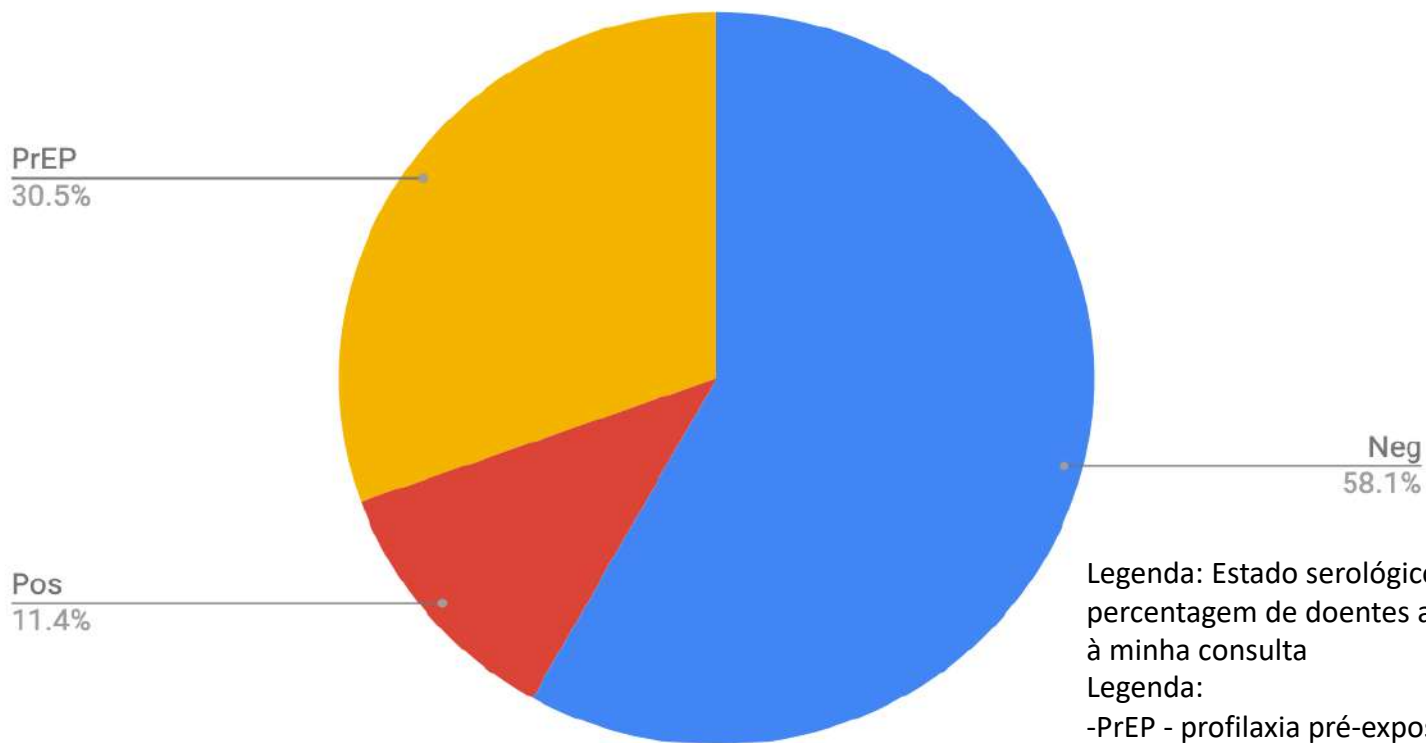

Legenda: Estado serológico para o HIV e percentagem de doentes a fazerem PrEP que vieram à minha consulta

Legenda:

-PrEP - profilaxia pré-exposição

-Pos – HIV +

-Neg – HIV -

Clamídia e Gonorreia

CT+NG

6.9%

CT

7.9%

NG

16.8%

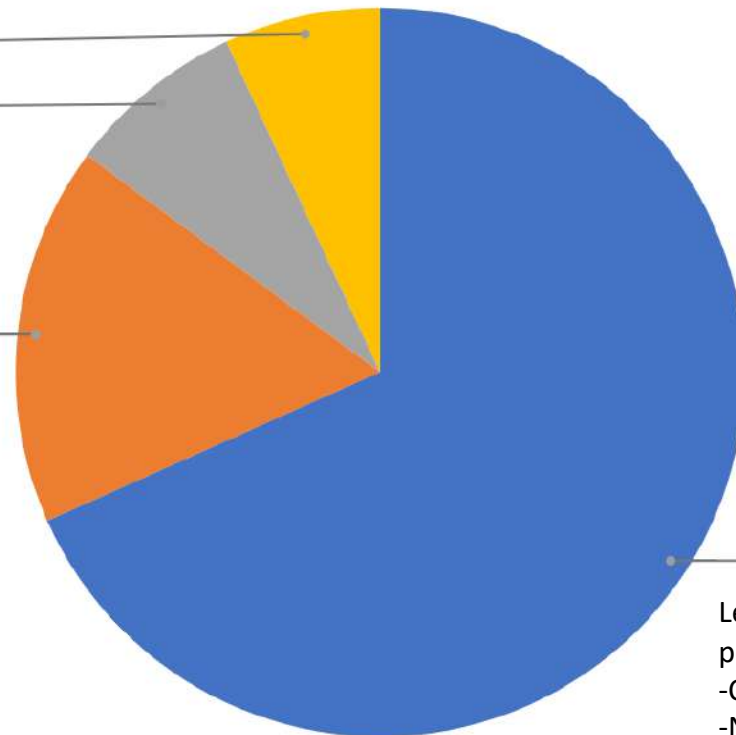

Neg

68.3%

Legenda: Percentagem de resultados positivos para a pesquisa de clamídia e gonorreia na minha consulta.

-CT - *Chlamydia trachomatis*

-NG - *Neisseria gonorrhoeae*

-CT+NG - ambas

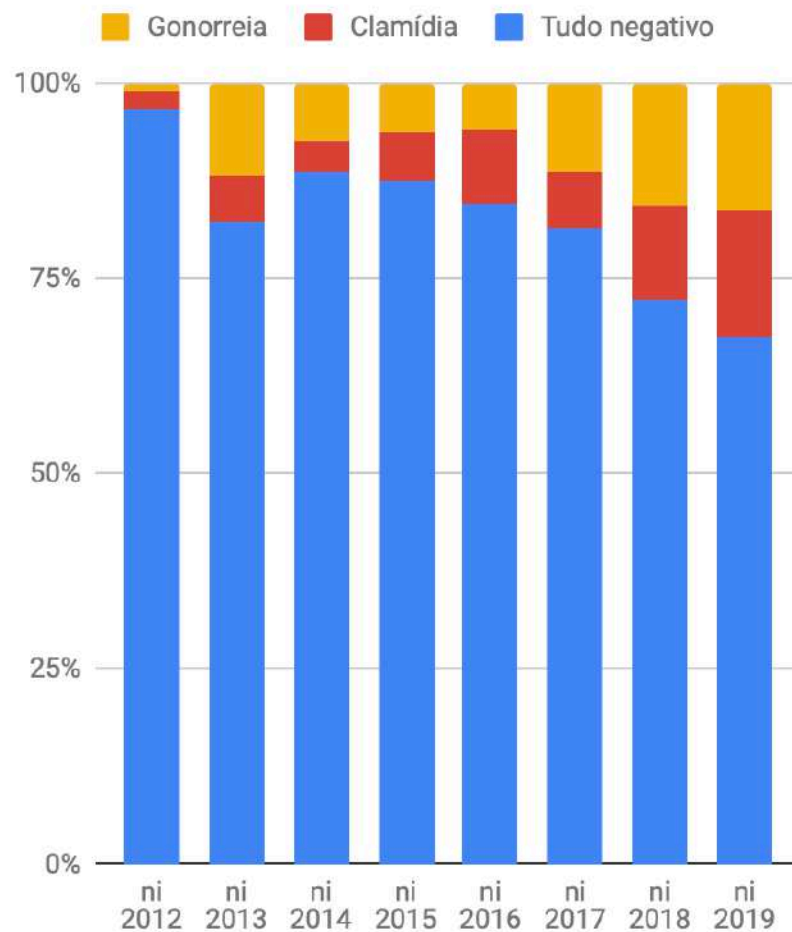

Legenda: Total dos resultados de pesquisa de Clamídia e Gonorreia de 2012 a 2019

Testes serológicos para sífilis

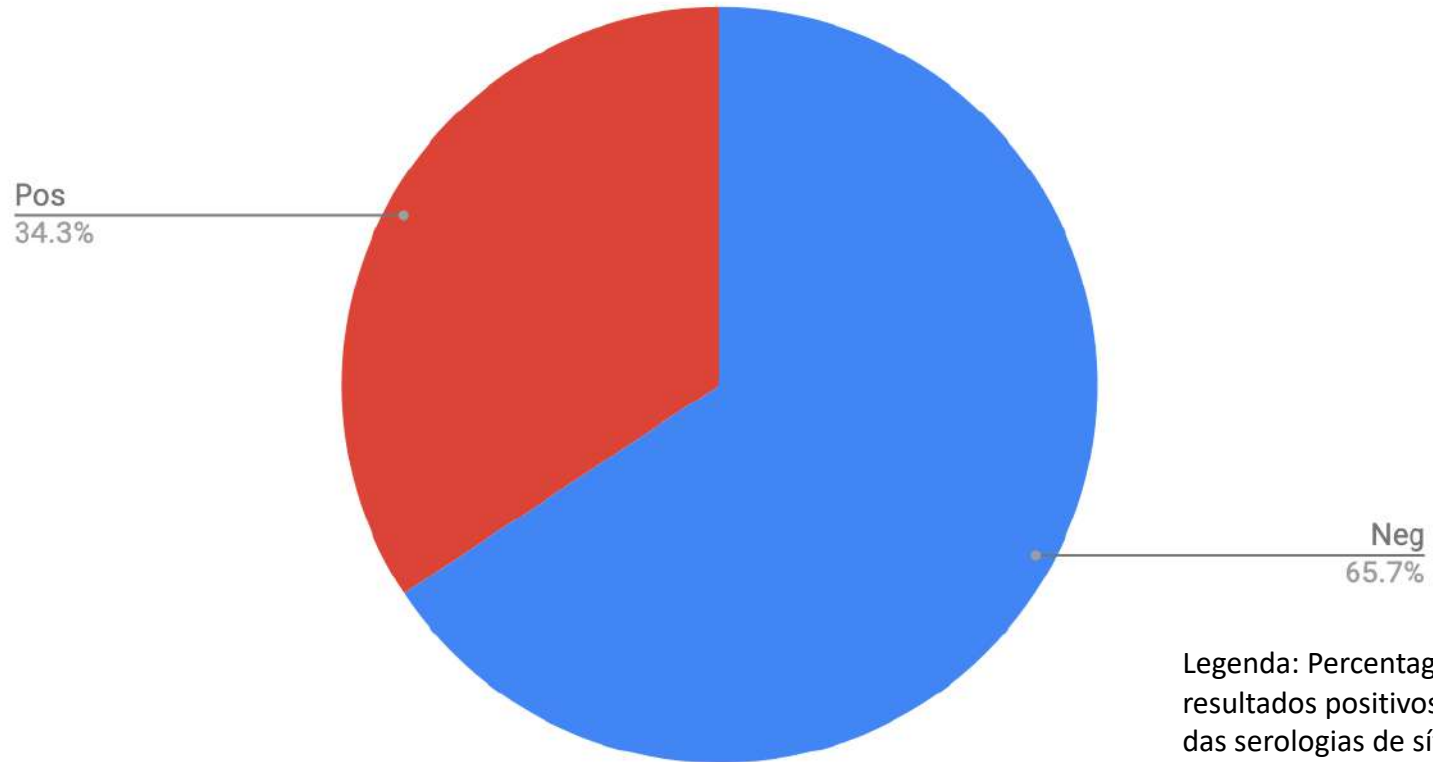

Legenda: Percentagem de resultados positivos/negativos das serologias de sífilis da minha consulta

Pesquisa de HPV

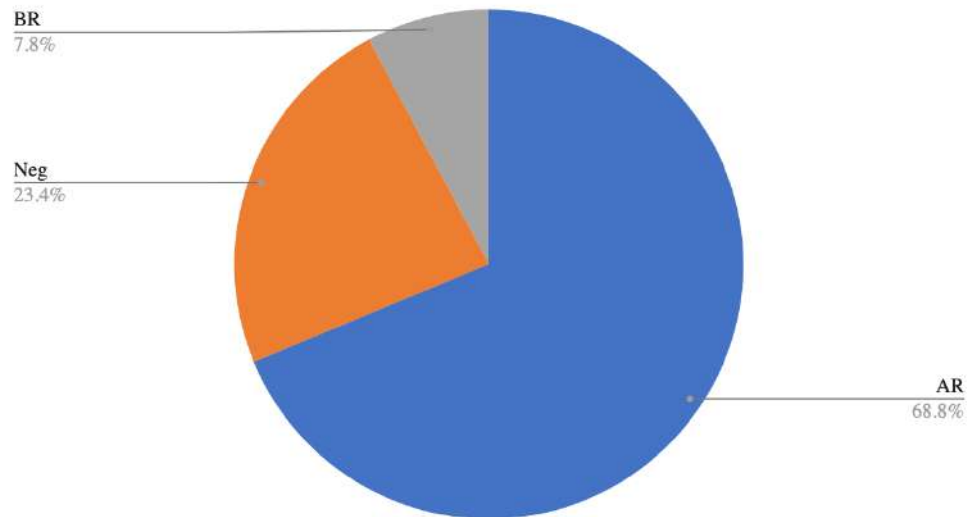

Legenda: Percentagens dos resultados da pesquisa de HPV anal

BR – HPV de baixo risco

AR – HPV de alto risco

Citologia anal

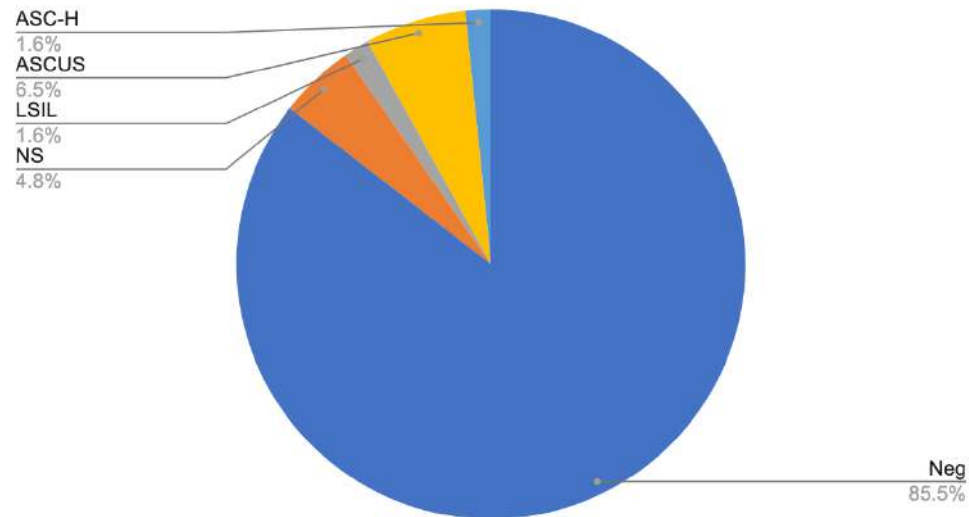

Legenda: Resultados citologia anal em meio líquido

ASC-H – Células pavimentosas atípicas, não se exclui lesão intraepitelial pavimento de alto grau

ASCUS - Células pavimentosas atípicas de significado indeterminado

LSIL – Lesão intraepitelial de baixo grau

NS– Amostra não satisfatória

Outras situações



1 Infecção aguda de HIV



1 Escabiose



1 Mulher transgénero



3 Condilomas intra-anais - Proctologia



1 Condiloma oral - ORL



1 Candidíase anal



1 Condiloma peniano - crioterapia



1 *Ureaplasma urealyticum* anal

O que aprendi com este voluntariado?



Abordagem, diagnóstico e tratamento de ISTs



História sexual, preferências sexuais e identidade de género



Educação sexual – sexo seguro



Abordagem de populações vulneráveis – comunicação médico-doente



Gestão de pessoas que vivem com o HIV

Obrigado pela atenção



Falar



Testar



Tratar

Dúvidas ou questões?